붙임6 중장비 작업계획서(이동식 크레인)

이동식 크레인 작업계획서

- 중량물 취급작업 -

검토자	조 길 래 (인)
작성자	조 길 래 (인)

작업명(장소)	컨테이너 폐기		작업기간	'24.04.12. ~ '24.05.31.
작업업체/작업자	업체명	대한컨테이너(하우징)	작업자	이동우, 김찬우
운전원	성명	이동우 (자격 별첨)	연락처	010-3272-3239
유도자	성명	김찬우 (교육 이수증 별첨)	연락처	010-5608-1728
작업장소 내용	[별첨] 작업장소 경사 등 지형 및 지반 상태 (양호)			
기계·장비 제원	[별첨] 자동차등록증, 기계 제원표・점검 이력 등			

구분	점검 항목	적정	부적정	안전조치
운전자 자격	1. 운전자의 적정 자격*여부를 확인한다. * (차량탑재형) 기중기운전기능사・교육합격자 * (기중기) 건설기계조종사면허	☑	☐	
기계 검사	2. 법정* 필수 인증·검사를 받았는지 확인한다. * (차량탑재형) 「산업안전보건법」 안전인증, 안전검사 * (기중기) 「건설기계관리법」 건설기계 검사	☑	☐	
작업 전 확인	3. 인양하중표, 작업반경, 설치 위치의 지형에 맞는 이동식크레인을 선정하고 작업계획을 수립한다.	☑	☐	
	4. 적재함의 적재물 묶음 해체 전, 적재물의 미끄러짐, 이탈 등으로 인한 위험을 방지하기 위해 적재물 해체 순서를 정한다.	☑	☐	
	5. 작업장소의 수평 및 주변 장애물(고압선) 여부 등을 확인하고, 아웃트리거 수평 받침대 최대 펼침 조치를 한다.	☑	☐	
	6. 안전장치(붐길이 및 각도 센서, 모멘트감지장치, 권과방지장치 등)의 작동상태를 확인·점검한다.	☑	☐	
	7. 훅 해지장치의 작동상태 및 변형·손상여부 등을 확인·점검한다.	☑	☐	
	8. 줄걸이 용구(와이어로프, 슬링벨트 등), 보조도구(클램프, 턴버클 등)의 변형·손상여부 등을 확인·점검한다.	☑	☐	
	9. 줄걸이 용구 및 중량물의 형상·무게에 따라 적정한 줄걸이 방법(2줄, 4줄 등)을 정한다.	☑	☐	
작업 중 안전조치	**10. 작업구역 구획과 필요시 출입금지 조치・유도자와 작업 시 지장물 간섭 등 위험을 확인할 작업지휘자를 배치한다.**	☑	☐	
	11. 작업방법·순서를 작업지휘자・작업반장 등과 협의한 후 근로자에게 전파한다(변경 시 포함).	☑	☐	
	12. 신호방법을 정하고 운전자와 유도자 사이에 공유한다(변경 시 포함).	☑	☐	
	13. 강풍 등 악천후 시에는 옥외작업을 중지한다.	☑	☐	

□ 운행경로 및 작업방법 * 필요에 따라 현장에 맞게 수정 또는 여러 장 작성

운행경로 및 작업계획 도면

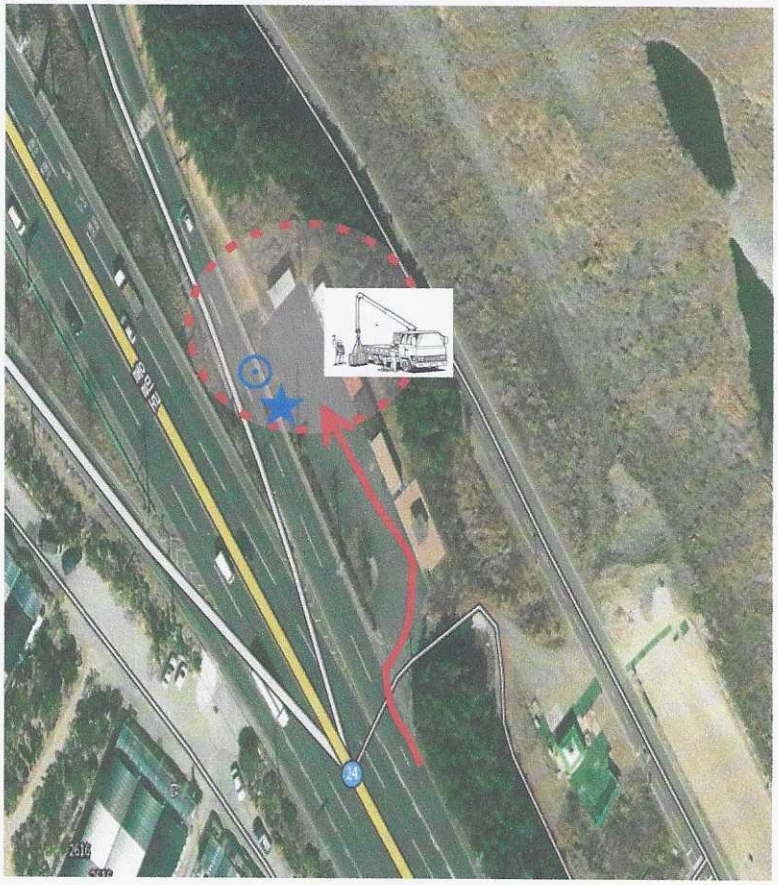

평면도

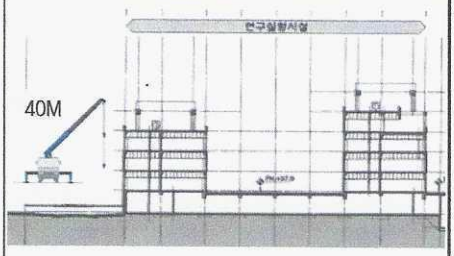

단면도

o 세부 작업방법

1. **컨테이너** 운반작업으로 지반 지지력 확보 후 아웃트리거 설치
2. 상차시 유도자 배치, 작업시 상부 작업자와 통신수단 확보, 출입제한 조치 및 작업지휘자 지정

o 중점관리사항

1. 속도: 10km/h 이내
2. 지반상태 및 경사 확인
3. 아웃트리거 최대 확장
4. 유도자・작업지휘자 배치 및 작업구역 출입제한 조치

범례	표시 / 내용	→ 운행경로	작업구역	⊙ 유도자	★ 작업지휘자	출입제한구역

작업내용(순서)		위험요인	제거대책
0	TBM	o 작업 참여 근로자 보호구 착용상태 확인 o 작업지휘자・유도자・작업자 해당 작업에 각자 임무 확인 o 인양하중표를 가지고 정격하중과 붐 인출・작업반경 적정여부 확인 o 사전 위험성평가에서 도출된 위험요인 공유	
1	이동식크레인 반입 및 설치	o 이동식크레인 반입 시 충돌 위험 o 화단 등으로 아웃트리거 수평문제 o 아웃트리거 미확장→인양하중 미달	- 유도자 배치로 충돌위험 방지 - 견고한 받침대 설치로 수평유지 - 아웃트리거 최대확장 또는 이동설치
2	인양 및 적재 작업	o 적재함에서 인양작업으로 떨어짐 o 인양 중량물 묶기 불량 o 줄걸이 용구(와이어로프, 슬링 등) 불량 o 형상(판재, 원통 등)에 맞는 도구 미사용 o 중량물 줄걸이 방법 부적정	- 묶음 해체 전 묶음 단위 확인 - 인양물 무게중심 고려한 묶음 조치 - 줄걸이 용구 휨, 터짐 등 상태 점검 - 클램프 등 적정 보조도구 사용 - 무게중심・형상에 따른 2줄, 4줄 걸이
3	적재 후 이동	o 붐 인출 시 주변 작업물에 충돌 o 선회부 충돌 및 낙하물 위험	- 작업지휘자 배치로 작업진행 감독 - 관계 근로자 외 출입금지 조치